	Информация о продукте NIS100-80-125G/7.5	завод - изготовитель	Nanfang Pump Industry Co.,Ltd (CNP)
		адрес	Hangzhou, Zhejiang, China
		телефон	86-571-88637351
		дата	2026.04.27
название проекта		имя клиента	Stoking
		адрес	
номер		контакты	Sergey
		телефон	

Номер :	1100333871
---------	------------

Рисунок модели: (Примечание: фото только для ознакомления)	Описание серии :
--	------------------



Конструкция прицепного типа для быстрого и легкого технического обслуживания.

Технология

Скорость вращения насоса 2900

Материал

Корпус насоса HT200
Рабочее колесо HT200
Код резины (каучука) NBR
Код материала H

Установка

Максимальное рабочее давление 16бар

Среда

Средняя температура -15 °C ~ 110 °C

Размер

Тип диаметра впускного и выпускного отверстия DN
Диаметр впускного отверстия 100
Диаметр выпускного отверстия 80
Направление вращения Вращение против часовой стрелки, если смотреть со стороны впускного отверстия
Расширенный вид Разнесенный вид NIS

Двигатель

Номер фазы двигателя Трехфазный
Степень защиты IP55
Класс изоляции F
Питание двигателя 7.5KW
Промышленная частота 50HZ
Номинальное напряжение 380V
Номинальная сила тока 14.4
Уровень эффективности использования энергии IE3

Уплотнение

Торцевое уплотнение NISO-33/BSE4

Другое (прочее)

Вес (кг) 134

 Кривая производительности NIS100-80-125G/7.5	завод - изготовитель	Nanfeng Pump Industry Co.,Ltd (CNP)
	адрес	Hangzhou, Zhejiang, China
	телефон	86-571-88637351
	дата	2026.04.27
название проекта	имя клиента	Stoking
	адрес	
номер	контакты	Sergey
	телефон	

Чистая вода, температура 20°C, плотность 1000 кг/м³, вязкость среды 1 мм²/с, IS09906 : 2012 Grade 3B

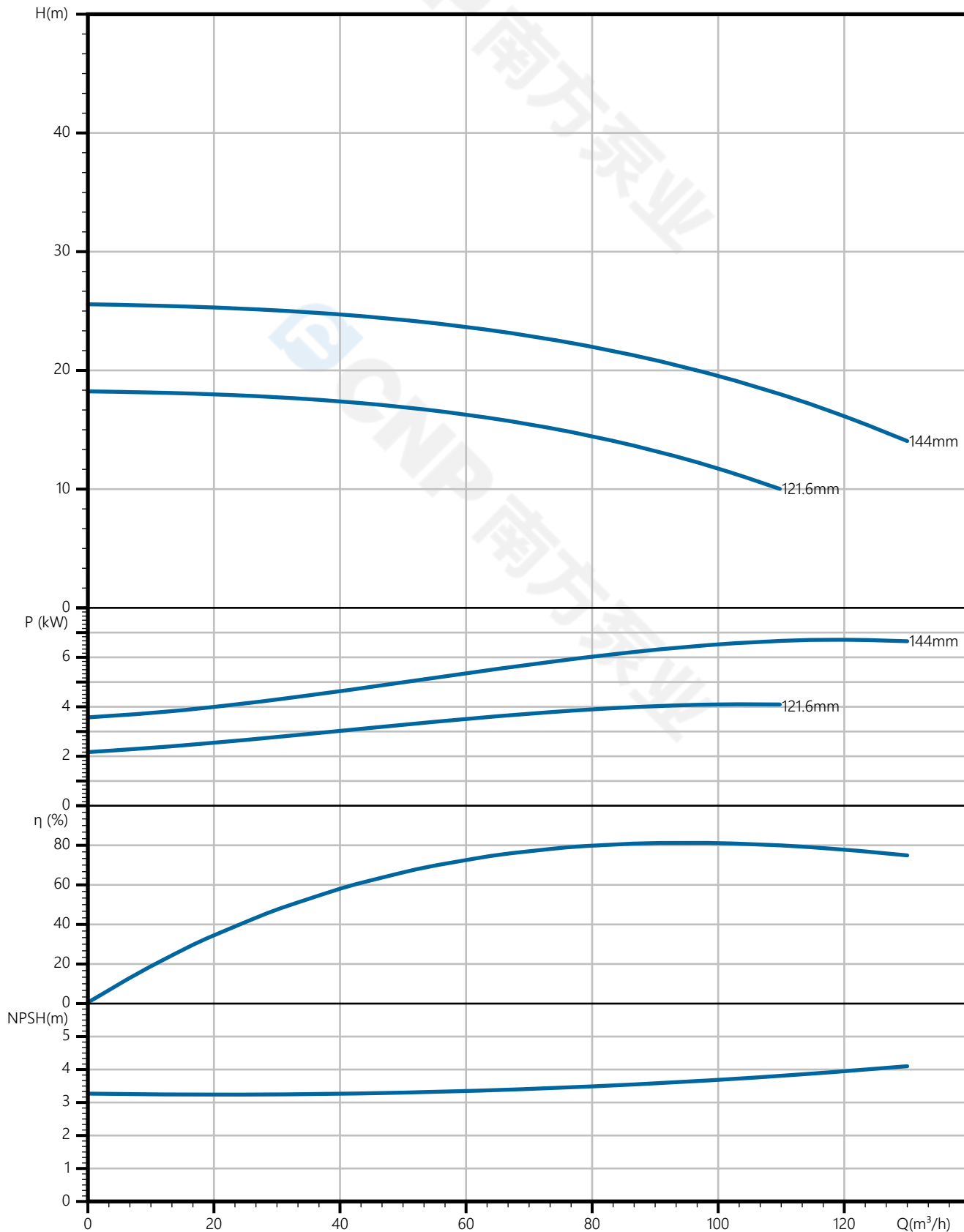

 南方泵业	Тех параметры NIS100-80-125G/7.5	завод - изготовитель	Nanfang Pump Industry Co.,Ltd (CNP)
		адрес	Hangzhou, Zhejiang, China
название проекта		телефон	86-571-88637351
		дата	2026.04.27
номер		имя клиента	Stoking
		адрес	
		контакты	Sergey
		телефон	

Номинальные параметры

Модель	NIS100-80-125G/7.5
Номер	1100333871
Расход	100 м ³ /ч
Напор	19 М
КПД	81 (%)
Мощность на валу (кВт)	6.39 кВт
NPSHr (М)	4
Скорость (об/мин)	2900
Наружный диаметр рабочего колеса (ММ)	144

Среда

Наименование среды	Чистая вода
Температура (°С)	20
Плотность (кг/м ³)	1000
Вязкость среды (мм ² /с)	1

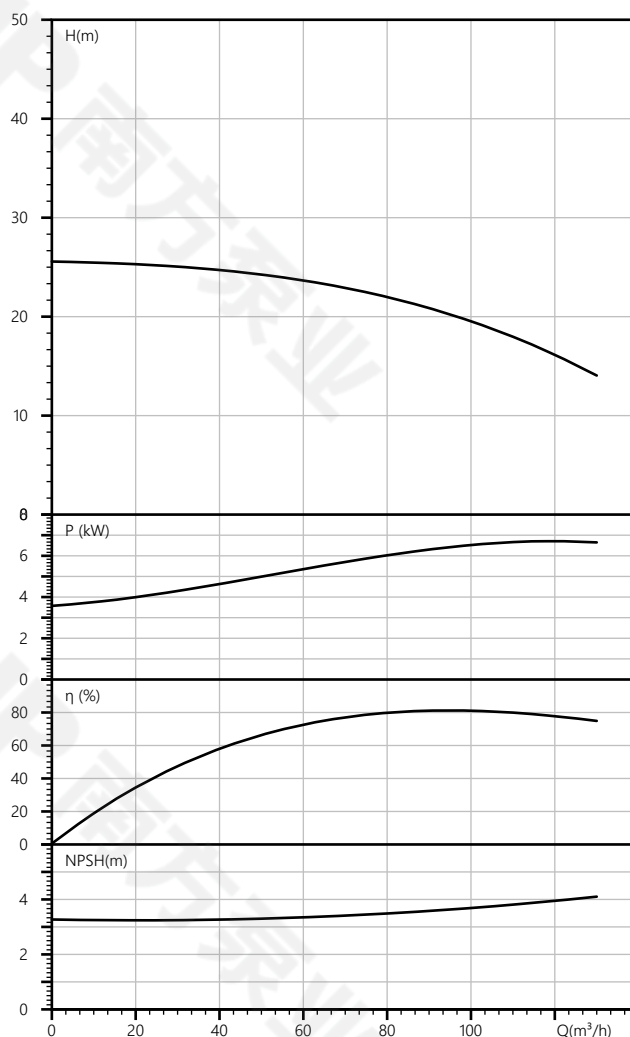

завод - изготовитель	Nanfang Pump Industry Co.,Ltd (CNP)
адрес	Hangzhou, Zhejiang, China
телефон	86-571-88637351
дата	2026.04.27
имя клиента	Stoking
адрес	
контакты	Sergey
телефон	

название проекта

номер

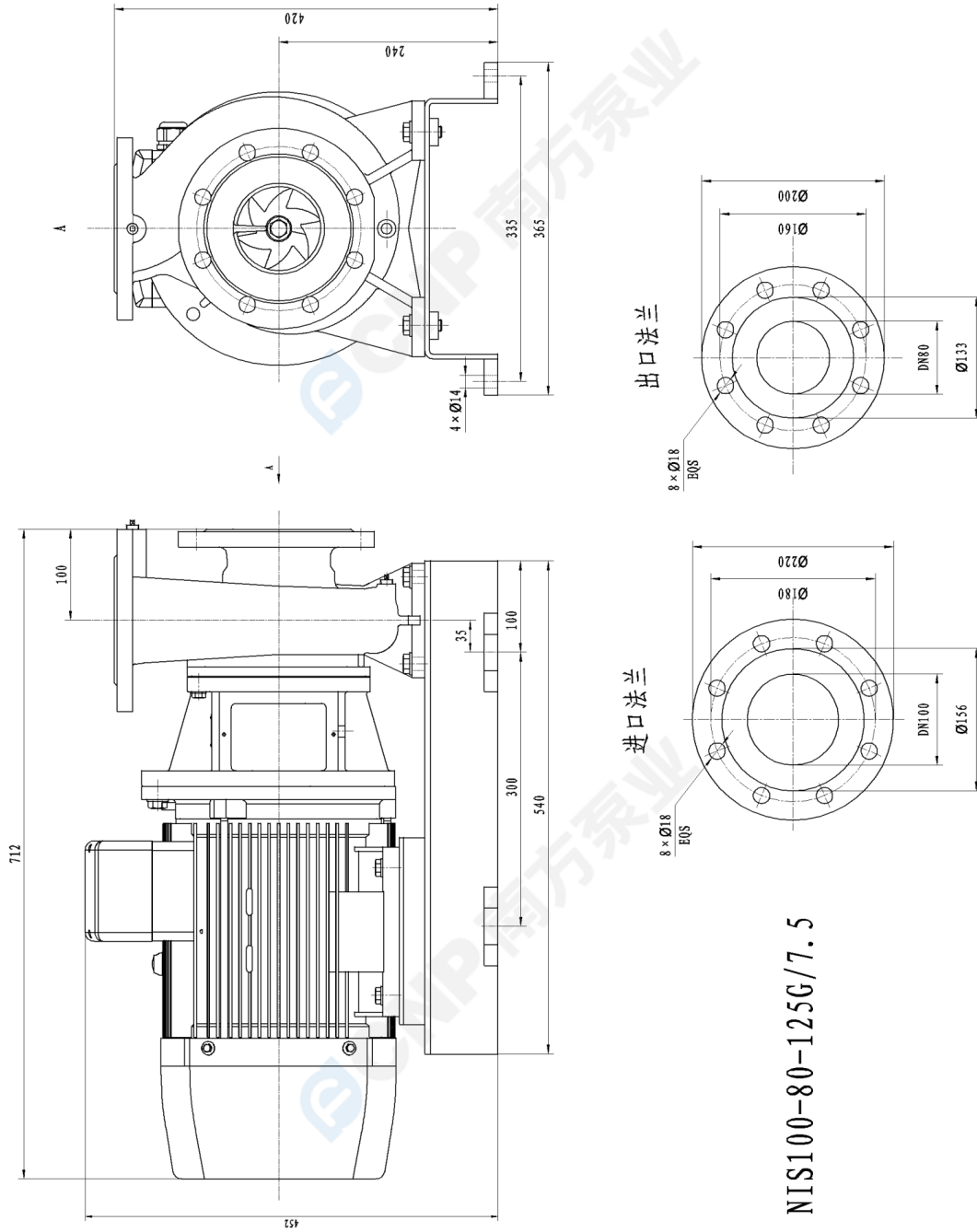

 Расширенный вид NIS100-80-125G/7.5	завод - изготовитель	Nanfeng Pump Industry Co.,Ltd (CNP)
	адрес	Hangzhou, Zhejiang, China
	телефон	86-571-88637351
	дата	2026.04.27
название проекта	имя клиента	Stoking
	адрес	
номер	контакты	Sergey
	телефон	

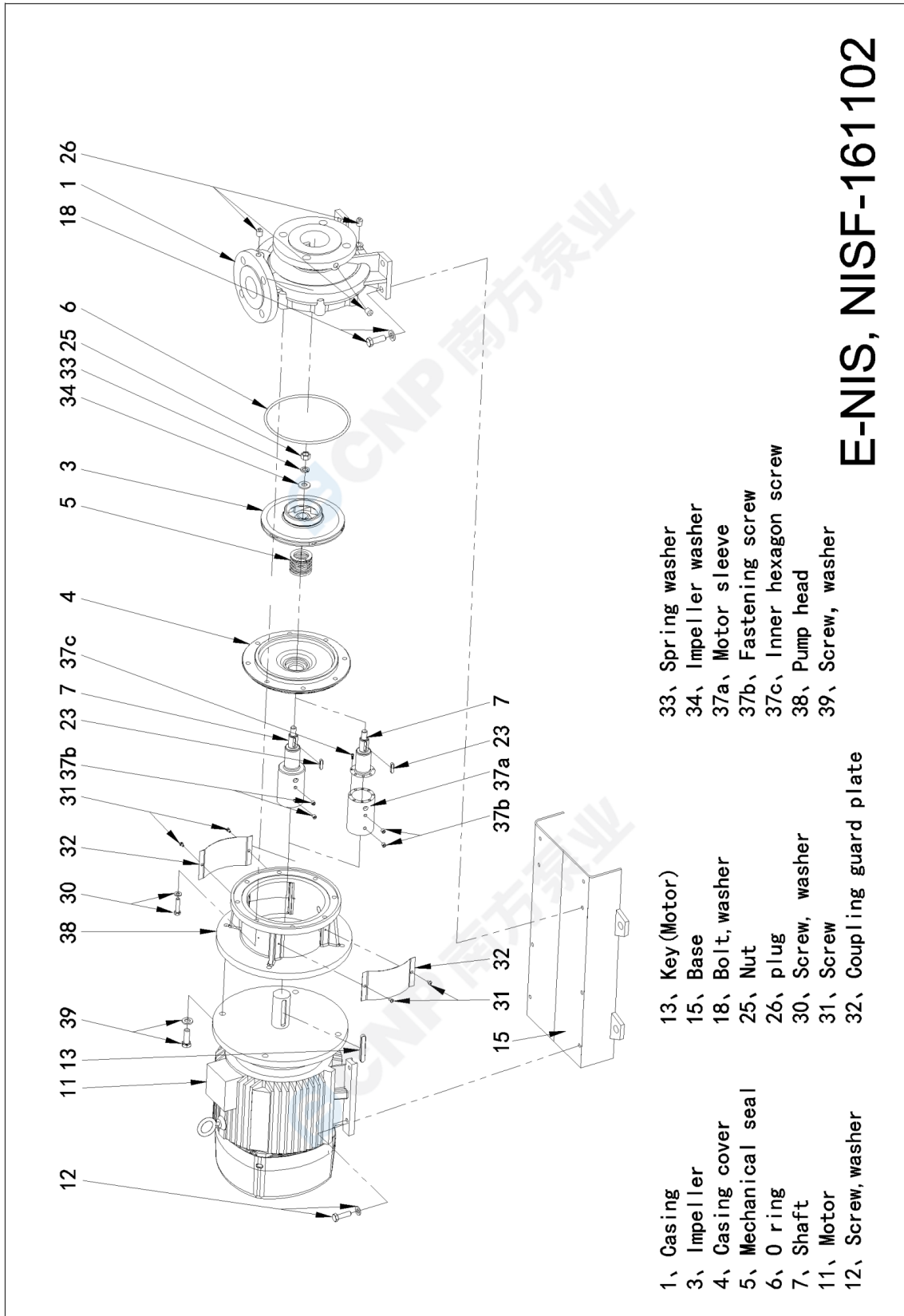

 南方泵业	Рисунок модели NIS100-80-125G/7.5	завод - изготовитель	Nanfang Pump Industry Co.,Ltd (CNP)
		адрес	Hangzhou, Zhejiang, China
		телефон	86-571-88637351
		дата	2026.04.27
название проекта		имя клиента	Stoking
номер		адрес	
		контакты	Sergey
		телефон	



 南方泵业	Заказ NIS100-80-125G/7.5	завод - изготовитель	Nanfang Pump Industry Co.,Ltd (CNP)
		адрес	Hangzhou, Zhejiang, China
		телефон	86-571-88637351
		дата	2026.04.27
		имя клиента	Stoking
название проекта		адрес	
номер		контакты	Sergey
		телефон	

Модель : NIS100-80-125G/7.5

Номер : 1100333871

Цена :

Количество : 1

Общая цена :

Инструкция по

