



Компания ZHEJIANG GRANDFAR PUMP INDUSTRY CO.,LTD.

Номер телефона: +86-576-89890098

Дата создания: 2026-06-16

**Модель: CDLF200-30T**



CDLF - вертикальные многоступенчатые центробежные насосы с низким уровнем шума, вибрации и долговечностью.

**КОНСТРУКТИВНЫЕ ОСОБЕННОСТИ НАСОСА**

Корпус насоса: нержавеющая сталь;

Рабочее колесо: нержавеющая сталь;

Вал двигателя: нержавеющая сталь;

Механическое уплотнение: NJK (селективное для воды нормальной температуры или горячей воды);

Впуск и выпуск: нержавеющая сталь/чугун

**ОСОБЕННОСТИ ДВИГАТЕЛЯ**

Международная стандартная конфигурация (IEC60034-30), энергоэффективность IE3;

Низкий уровень шума, низкая вибрация, долговечность;

Однофазный с термозащитой.

**ХАРАКТЕРИСТИКИ НАСОСА**

Вертикальные многоступенчатые центробежные насосы, всасывающий и нагнетательный патрубки расположены на одном уровне;

Низкий уровень шума, меньше вибрации, долговечность;

Высокая прочность, отсутствие деформации, долгий срок службы, безопасное и надежное использование;

Класс изоляции F, класс защиты IPX55.

**МЕРЫ ПРЕДОСТОРОЖНОСТИ ПРИ ИСПОЛЬЗОВАНИИ НАСОСА**

Перекачиваемая жидкость: чистая вода;

Температура жидкости: -20 °C ~ 120 °C;

Значение pH среды находится в диапазоне 5-10.



Компания ZHEJIANG GRANDFAR PUMP INDUSTRY CO.,LTD.

Номер телефона: +86-576-89890098

Дата создания: 2026-06-16

Модель: CDLF200-30T

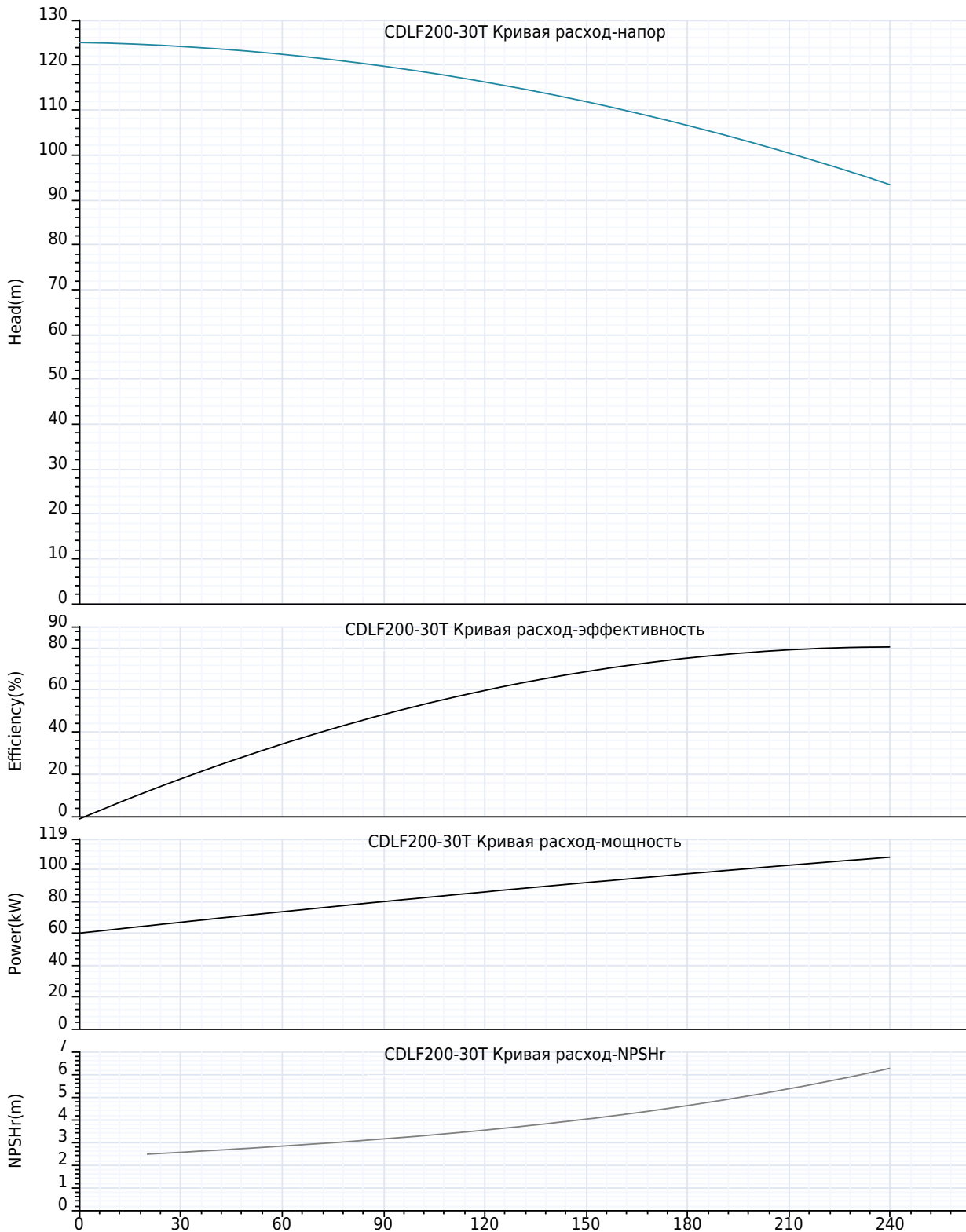



Компания ZHEJIANG GRANDFAR PUMP INDUSTRY CO.,LTD.

Номер телефона: +86-576-89890098

Дата создания: 2026-06-16

**Модель: CDLF200-30T**

**Технология:**

Максимальный расход:	240.0 m <sup>3</sup> /h
Максимальный напор:	125 m
Номинальный расход:	200.0 m <sup>3</sup> /h
Номинальный напор:	103.00 m

**Установка:**

Тип соединения:	фланец
фланцевое соединение:	DN150
Номинальное давление:	22 bar
Размер входа:	DN150
Размер на выходе:	DN150

**Материал:**

Корпус насоса:	нержавеющие стали
Рабочее колесо:	нержавеющие стали
Уплотнение:	NJK36

**Температура окружающей среды:**

Температура окружающей среды:	40°C
-------------------------------	------

**Двигатель:**

Номер фазы двигателя:	3
Степень защиты:	IP55
Класс изоляции:	F
Мощность двигателя:	90 kW
Скорость вращения:	2900 rpm
Частота мощности:	50 Hz
Номинальное напряжение:	380 V
Номинальный ток:	159.49 A
Класс эффективности IE:	IE3

**Тип и температура жидкости:**

Транспортируемая жидкость:	Чистая вода
окружающая среда:	-20°C~+90°C
Высокотемпературный тип:	+70°C~+120°C

**Другие:**

вес нетто:	817 Kg
------------	--------



Компания ZHEJIANG GRANDFAR PUMP INDUSTRY CO.,LTD.

Номер телефона: +86-576-89890098

Дата создания: 2026-06-16

**Модель: CDLF200-30T**

Пояснение	Числовое значение
<b>Технология:</b>	
Максимальный расход:	240.0 m³/h
Максимальный напор:	125 m
Номинальный расход:	200.0 m³/h
Номинальный напор:	103.00 m
<b>Установка:</b>	
Тип соединения:	фланец
фланцевое соединение:	DN150
Номинальное давление:	22 bar
Размер входа:	DN150
Размер на выходе:	DN150
<b>Материал:</b>	
Корпус насоса:	нержавеющие стали
Рабочее колесо:	нержавеющие стали
Уплотнение:	NJK36
<b>Температура окружающей среды:</b>	
Температура окружающей среды:	40°C
<b>Двигатель:</b>	
Номер фазы двигателя:	3
Степень защиты:	IP55
Класс изоляции:	F
Мощность двигателя:	90 kW
Скорость вращения:	2900 rpm
Частота питания:	50 Hz
Номинальное напряжение:	380 V
Номинальный ток:	159.49 A
Класс эффективности IE:	IE3
<b>Тип и температура жидкости:</b>	
Транспортируемая жидкость:	Чистая вода
окружающая среда:	-20°C~+90°C
Высокотемпературный тип:	+70°C~+120°C
<b>Другие:</b>	
вес нетто:	817 Kg

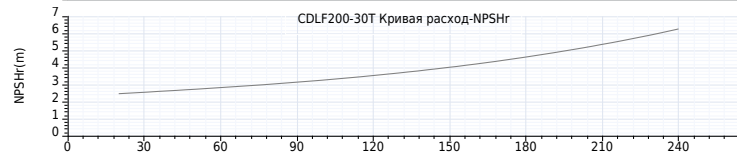
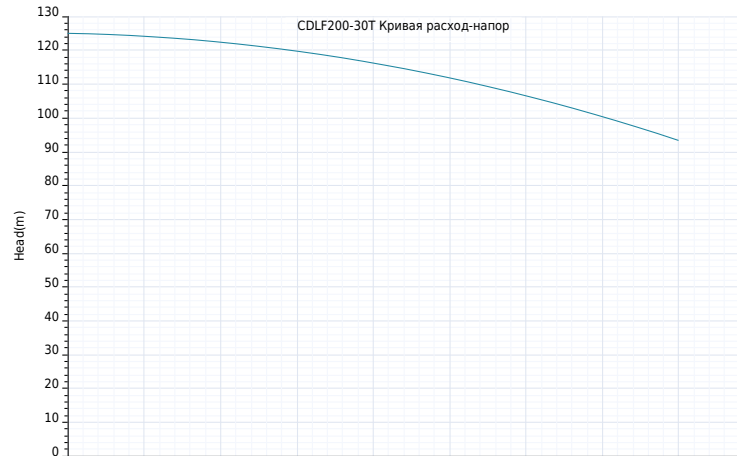



Компания ZHEJIANG GRANDFAR PUMP INDUSTRY  
CO.,LTD.

Номер телефона: +86-576-89890098

Дата создания: 2026-06-16

Модель: CDLF200-30T





Компания ZHEJIANG GRANDFAR PUMP INDUSTRY CO.,LTD.

Номер телефона: +86-576-89890098

Дата создания: 2026-06-16

Модель: CDLF200-30T

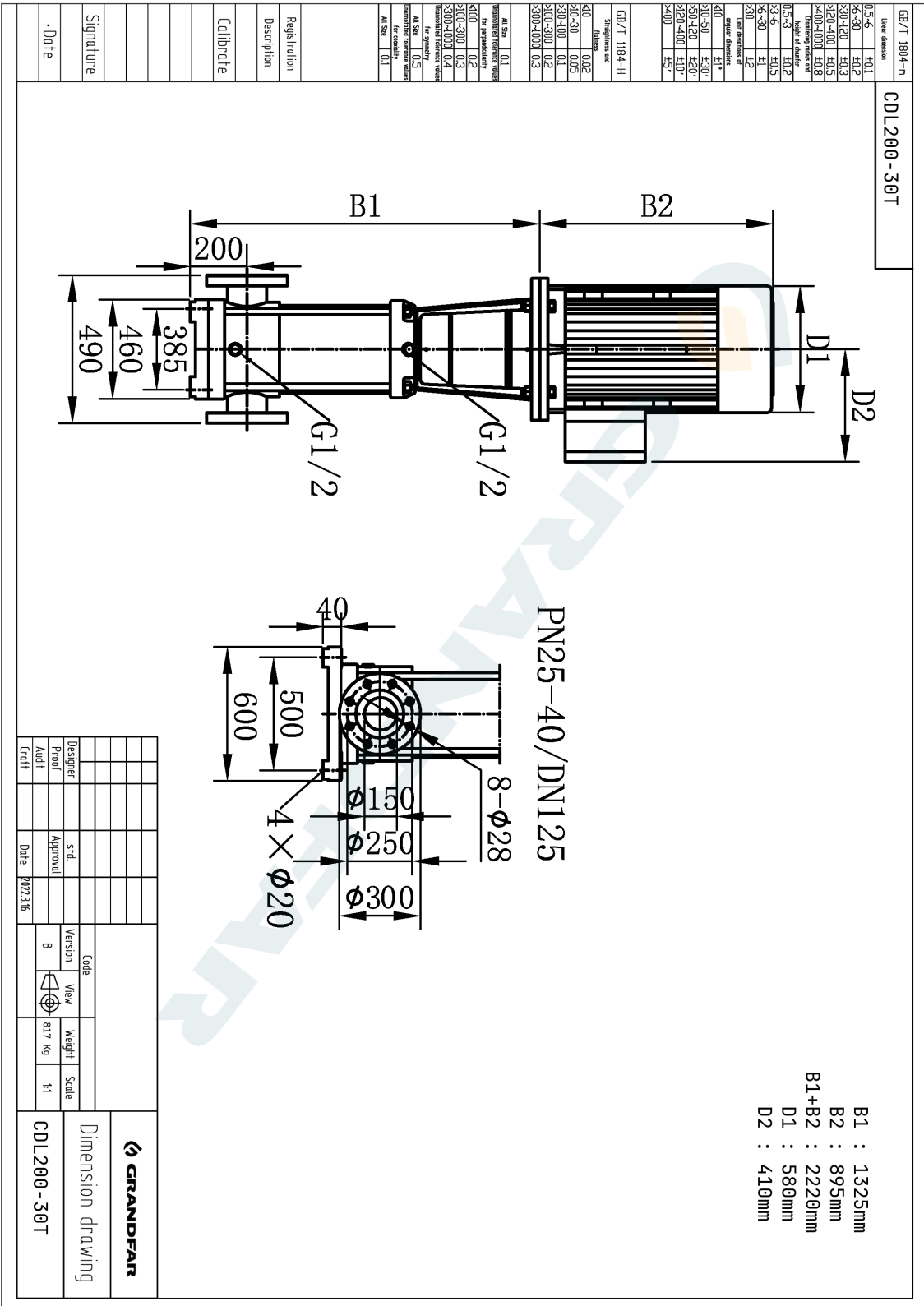



Компания ZHEJIANG GRANDFAR PUMP INDUSTRY CO.,LTD.

Создано :

Номер телефона: +86-576-89890098:

Дата создания: 2026-06-16

Модель: CDLF200-30T

GB/T 1804--H	Tolerances	f5-f6 ±0.1 g6-g7 ±0.2 h6-h7 ±0.3 js6-js7 ±0.4 k6-k7 ±0.5 m6-m7 ±0.6 n6-n7 ±0.7 p6-p7 ±0.8 r6-r7 ±0.9 s6-s7 ±1.0 t6-t7 ±1.1 u6-u7 ±1.2 v6-v7 ±1.3 w6-w7 ±1.4 y6-y7 ±1.5 z6-z7 ±1.6 H7/h6 ±0.01 H8/h7 ±0.015 H9/h8 ±0.02 H10/h9 ±0.03 H11/h10 ±0.04 H12/h11 ±0.05 H13/h12 ±0.06 H14/h13 ±0.08 H15/h14 ±0.1 H16/h15 ±0.15 H17/h16 ±0.2 H18/h17 ±0.3 H19/h18 ±0.4 H20/h19 ±0.5 H21/h20 ±0.6 H22/h21 ±0.8 H23/h22 ±1.0 H24/h23 ±1.2 H25/h24 ±1.5 H26/h25 ±2.0 H27/h26 ±2.5 H28/h27 ±3.0 H29/h28 ±4.0 H30/h29 ±5.0 H31/h30 ±6.0 H32/h31 ±8.0 H33/h32 ±10.0 H34/h33 ±15.0 H35/h34 ±20.0 H36/h35 ±30.0 H37/h36 ±40.0 H38/h37 ±50.0 H39/h38 ±70.0 H40/h39 ±100.0 H41/h40 ±150.0 H42/h41 ±200.0 H43/h42 ±300.0 H44/h43 ±400.0 H45/h44 ±500.0 H46/h45 ±700.0 H47/h46 ±1000.0 H48/h47 ±1500.0 H49/h48 ±2000.0 H50/h49 ±3000.0 H51/h50 ±4000.0 H52/h51 ±5000.0 H53/h52 ±7000.0 H54/h53 ±10000.0 H55/h54 ±15000.0 H56/h55 ±20000.0 H57/h56 ±30000.0 H58/h57 ±40000.0 H59/h58 ±50000.0 H60/h59 ±70000.0 H61/h60 ±100000.0 H62/h61 ±150000.0 H63/h62 ±200000.0 H64/h63 ±300000.0 H65/h64 ±400000.0 H66/h65 ±500000.0 H67/h66 ±700000.0 H68/h67 ±1000000.0 H69/h68 ±1500000.0 H70/h69 ±2000000.0 H71/h70 ±3000000.0 H72/h71 ±4000000.0 H73/h72 ±5000000.0 H74/h73 ±7000000.0 H75/h74 ±10000000.0 H76/h75 ±15000000.0 H77/h76 ±20000000.0 H78/h77 ±30000000.0 H79/h78 ±40000000.0 H80/h79 ±50000000.0 H81/h80 ±70000000.0 H82/h81 ±100000000.0 H83/h82 ±150000000.0 H84/h83 ±200000000.0 H85/h84 ±300000000.0 H86/h85 ±400000000.0 H87/h86 ±500000000.0 H88/h87 ±700000000.0 H89/h88 ±1000000000.0 H90/h89 ±1500000000.0 H91/h90 ±2000000000.0 H92/h91 ±3000000000.0 H93/h92 ±4000000000.0 H94/h93 ±5000000000.0 H95/h94 ±7000000000.0 H96/h95 ±10000000000.0 H97/h96 ±15000000000.0 H98/h97 ±20000000000.0 H99/h98 ±30000000000.0 H100/h99 ±40000000000.0 H101/h100 ±50000000000.0 H102/h101 ±70000000000.0 H103/h102 ±100000000000.0 H104/h103 ±150000000000.0 H105/h104 ±200000000000.0 H106/h105 ±300000000000.0 H107/h106 ±400000000000.0 H108/h107 ±500000000000.0 H109/h108 ±700000000000.0 H110/h109 ±1000000000000.0 H111/h110 ±1500000000000.0 H112/h111 ±2000000000000.0 H113/h112 ±3000000000000.0 H114/h113 ±4000000000000.0 H115/h114 ±5000000000000.0 H116/h115 ±7000000000000.0 H117/h116 ±10000000000000.0 H118/h117 ±15000000000000.0 H119/h118 ±20000000000000.0 H120/h119 ±30000000000000.0 H121/h120 ±40000000000000.0 H122/h121 ±50000000000000.0 H123/h122 ±70000000000000.0 H124/h123 ±100000000000000.0 H125/h124 ±150000000000000.0 H126/h125 ±200000000000000.0 H127/h126 ±300000000000000.0 H128/h127 ±400000000000000.0 H129/h128 ±500000000000000.0 H130/h129 ±700000000000000.0 H131/h130 ±1000000000000000.0 H132/h131 ±1500000000000000.0 H133/h132 ±2000000000000000.0 H134/h133 ±3000000000000000.0 H135/h134 ±4000000000000000.0 H136/h135 ±5000000000000000.0 H137/h136 ±7000000000000000.0 H138/h137 ±10000000000000000.0 H139/h138 ±15000000000000000.0 H140/h139 ±20000000000000000.0 H141/h140 ±30000000000000000.0 H142/h141 ±40000000000000000.0 H143/h142 ±50000000000000000.0 H144/h143 ±70000000000000000.0 H145/h144 ±100000000000000000.0 H146/h145 ±150000000000000000.0 H147/h146 ±200000000000000000.0 H148/h147 ±300000000000000000.0 H149/h148 ±400000000000000000.0 H150/h149 ±500000000000000000.0 H151/h150 ±700000000000000000.0 H152/h151 ±1000000000000000000.0 H153/h152 ±1500000000000000000.0 H154/h153 ±2000000000000000000.0 H155/h154 ±3000000000000000000.0 H156/h155 ±4000000000000000000.0 H157/h156 ±5000000000000000000.0 H158/h157 ±7000000000000000000.0 H159/h158 ±10000000000000000000.0 H160/h159 ±15000000000000000000.0 H161/h160 ±20000000000000000000.0 H162/h161 ±30000000000000000000.0 H163/h162 ±40000000000000000000.0 H164/h163 ±50000000000000000000.0 H165/h164 ±70000000000000000000.0 H166/h165 ±100000000000000000000.0 H167/h166 ±150000000000000000000.0 H168/h167 ±200000000000000000000.0 H169/h168 ±300000000000000000000.0 H170/h169 ±400000000000000000000.0 H171/h170 ±500000000000000000000.0 H172/h171 ±700000000000000000000.0 H173/h172 ±1000000000000000000000.0 H174/h173 ±1500000000000000000000.0 H175/h174 ±2000000000000000000000.0 H176/h175 ±3000000000000000000000.0 H177/h176 ±4000000000000000000000.0 H178/h177 ±5000000000000000000000.0 H179/h178 ±7000000000000000000000.0 H180/h179 ±10000000000000000000000.0 H181/h180 ±15000000000000000000000.0 H182/h181 ±20000000000000000000000.0 H183/h182 ±30000000000000000000000.0 H184/h183 ±40000000000000000000000.0 H185/h184 ±50000000000000000000000.0 H186/h185 ±70000000000000000000000.0 H187/h186 ±100000000000000000000000.0 H188/h187 ±150000000000000000000000.0 H189/h188 ±200000000000000000000000.0 H190/h189 ±300000000000000000000000.0 H191/h190 ±400000000000000000000000.0 H192/h191 ±500000000000000000000000.0 H193/h192 ±700000000000000000000000.0 H194/h193 ±1000000000000000000000000.0 H195/h194 ±1500000000000000000000000.0 H196/h195 ±2000000000000000000000000.0 H197/h196 ±3000000000000000000000000.0 H198/h197 ±4000000000000000000000000.0 H199/h198 ±5000000000000000000000000.0 H200/h199 ±7000000000000000000000000.0 H201/h200 ±10000000000000000000000000.0 H202/h201 ±15000000000000000000000000.0 H203/h202 ±20000000000000000000000000.0 H204/h203 ±30000000000000000000000000.0 H205/h204 ±40000000000000000000000000.0 H206/h205 ±50000000000000000000000000.0 H207/h206 ±70000000000000000000000000.0 H208/h207 ±100000000000000000000000000.0 H209/h208 ±150000000000000000000000000.0 H210/h209 ±200000000000000000000000000.0 H211/h210 ±300000000000000000000000000.0 H212/h211 ±400000000000000000000000000.0 H213/h212 ±500000000000000000000000000.0 H214/h213 ±700000000000000000000000000.0 H215/h214 ±1000000000000000000000000000.0 H216/h215 ±1500000000000000000000000000.0 H217/h216 ±2000000000000000000000000000.0 H218/h217 ±3000000000000000000000000000.0 H219/h218 ±4000000000000000000000000000.0 H220/h219 ±5000000000000000000000000000.0 H221/h220 ±7000000000000000000000000000.0 H222/h221 ±10000000000000000000000000000.0 H223/h222 ±15000000000000000000000000000.0 H224/h223 ±20000000000000000000000000000.0 H225/h224 ±30000000000000000000000000000.0 H226/h225 ±40000000000000000000000000000.0 H227/h226 ±50000000000000000000000000000.0 H228/h227 ±70000000000000000000000000000.0 H229/h228 ±100000000000000000000000000000.0 H230/h229 ±150000000000000000000000000000.0 H231/h230 ±200000000000000000000000000000.0 H232/h231 ±300000000000000000000000000000.0 H233/h232 ±400000000000000000000000000000.0 H234/h233 ±500000000000000000000000000000.0 H235/h234 ±700000000000000000000000000000.0 H236/h235 ±1000000000000000000000000000000.0 H237/h236 ±1500000000000000000000000000000.0 H238/h237 ±2000000000000000000000000000000.0 H239/h238 ±3000000000000000000000000000000.0 H240/h239 ±4000000000000000000000000000000.0 H241/h240 ±5000000000000000000000000000000.0 H242/h241 ±7000000000000000000000000000000.0 H243/h242 ±10000000000000000000000000000000.0 H244/h243 ±15000000000000000000000000000000.0 H245/h244 ±20000000000000000000000000000000.0 H246/h245 ±30000000000000000000000000000000.0 H247/h246 ±40000000000000000000000000000000.0 H248/h247 ±50000000000000000000000000000000.0 H249/h248 ±70000000000000000000000000000000.0 H250/h249 ±100000000000000000000000000000000.0 H251/h250 ±150000000000000000000000000000000.0 H252/h251 ±200000000000000000000000000000000.0 H253/h252 ±300000000000000000000000000000000.0 H254/h253 ±400000000000000000000000000000000.0 H255/h254 ±500000000000000000000000000000000.0 H256/h255 ±700000000000000000000000000000000.0 H257/h256 ±1000000000000000000000000000000000.0 H258/h257 ±1500000000000000000000000000000000.0 H259/h258 ±2000000000000000000000000000000000.0 H260/h259 ±3000000000000000000000000000000000.0 H261/h260 ±4000000000000000000000000000000000.0 H262/h261 ±5000000000000000000000000000000000.0 H263/h262 ±7000000000000000000000000000000000.0 H264/h263 ±10000000000000000000000000000000000.0 H265/h264 ±15000000000000000000000000000000000.0 H266/h265 ±20000000000000000000000000000000000.0 H267/h266 ±30000000000000000000000000000000000.0 H268/h267 ±40000000000000000000000000000000000.0 H269/h268 ±50000000000000000000000000000000000.0 H270/h269 ±70000000000000000000000000000000000.0 H271/h270 ±100000000000000000000000000000000000.0 H272/h271 ±150000000000000000000000000000000000.0 H273/h272 ±200000000000000000000000000000000000.0 H274/h273 ±300000000000000000000000000000000000.0 H275/h274 ±400000000000000000000000000000000000.0 H276/h275 ±500000000000000000000000000000000000.0 H277/h276 ±700000000000000000000000000000000000.0 H278/h277 ±1000000000000000000000000000000000000.0 H279/h278 ±1500000000000000000000000000000000000.0 H280/h279 ±2000000000000000000000000000000000000.0 H281/h280 ±3000000000000000000000000000000000000.0 H282/h281 ±4000000000000000000000000000000000000.0 H283/h282 ±5000000000000000000000000000000000000.0 H284/h283 ±7000000000000000000000000000000000000.0 H285/h284 ±10000000000000000000000000000000000000.0 H286/h285 ±15000000000000000000000000000000000000.0 H287/h286 ±20000000000000000000000000000000000000.0 H288/h287 ±30000000000000000000000000000000000000.0 H289/h288 ±40000000000000000000000000000000000000.0 H290/h289 ±50000000000000000000000000000000000000.0 H291/h290 ±70000000000000000000000000000000000000.0 H292/h291 ±100000000000000000000000000000000000000.0 H293/h292 ±150000000000000000000000000000000000000.0 H294/h293 ±200000000000000000000000000000000000000.0 H295/h294 ±300000000000000000000000000000000000000.0 H296/h295 ±400000000000000000000000000000000000000.0 H297/h296 ±500000000000000000000000000000000000000.0 H298/h297 ±700000000000000000000000000000000000000.0 H299/h298 ±1000000000000000000000000000000000000000.0 H300/h299 ±1500000000000000000000000000000000000000.0 H301/h300 ±2000000000000000000000000000000000000000.0 H302/h301 ±3000000000000000000000000000000000000000.0 H303/h302 ±4000000000000000000000000000000000000000.0 H304/h303 ±5000000000000000000000000000000000000000.0 H305/h304 ±7000000000000000000000000000000000000000.0 H306/h305 ±100.0 H307/h306 ±15000000000000000000000000000000000000000.0 H308/h307 ±200.0 H309/h308 ±300.0 H310/h309 ±400.0 H311/h310 ±500.0 H312/h311 ±700.0 H313/h312 ±1000.0 H314/h313 ±1500.0 H315/h314 ±2000.0 H316/h315 ±3000.0 H317/h316 ±4000.0 H318/h317 ±5000.0 H319/h318 ±7000.0 H320/h319 ±100.0 H321/h320 ±15000.0 H322/h321 ±200.0 H323/h322 ±300.0 H324/h323 ±400.0 H325/h324 ±500.0 H326/h325 ±700.0 H327/h326 ±1000.0 H328/h327 ±1500.0 H329/h328 ±2000.0 H330/h329 ±3000.0 H331/h330 ±4000.0 H332/h331 ±5000.0 H333/h332 ±7000.0 H334/h333 ±100.0 
--------------	------------	--