

|   |  |                      |                                     |
|---|--|----------------------|-------------------------------------|
|  | <b>Информация о продукте</b><br><b>NIS250-200-400/90</b> | завод - изготовитель | Nanfang Pump Industry Co.,Ltd (CNP) |
|   |  | адрес                | Hangzhou, Zhejiang, China           |
|   |  | телефон              | 86-571-88637351                     |
|   |  | дата                 | 2026.04.27                          |
| название проекта  |  | имя клиента          | Stoking                             |
|   |  | адрес                |                                     |
| номер   |  | контакты             | Sergey                              |
|   |  | телефон              |                                     |

|         |            |
|---------|------------|
| Номер : | 1100150507 |
|---------|------------|

|  |                  |
|--|------------------|
| Рисунок модели: (Примечание: фото только для ознакомления) | Описание серии : |
|--|------------------|



Конструкция прицепного типа для быстрого и легкого технического обслуживания.

### Технология

Скорость вращения насоса 1480

### Материал

Корпус насоса QT500-7  
 Рабочее колесо HT200  
 Код резины (каучука) NBR  
 Код материала H

### Установка

Максимальное рабочее давление 16бар

### Среда

Средняя температура -15 °C ~ 110 °C

### Размер

Тип диаметра впускного и выпускного отверстия DN  
 Диаметр впускного отверстия 250  
 Диаметр выпускного отверстия 200  
 Направление вращения Вращение против часовой стрелки, если смотреть со стороны впускного отверстия  
 Расширенный вид Разнесенный вид NIS

### Двигатель

Номер фазы двигателя Трехфазный  
 Степень защиты IP55  
 Класс изоляции F  
 Питание двигателя 90KW  
 Промышленная частота 50HZ  
 Номинальное напряжение 380V  
 Номинальная сила тока 163  
 Уровень эффективности использования энергии IE3

### Уплотнение

Торцевое уплотнение NISO-60/BSE4

### Другое (прочее)

Вес (кг) 1015

|  |                      |                                     |
|--|----------------------|-------------------------------------|
|  <b>Кривая производительности</b><br><b>NIS250-200-400/90</b> | завод - изготовитель | Nanfeng Pump Industry Co.,Ltd (CNP) |
|  | адрес                | Hangzhou, Zhejiang, China           |
| название проекта   | телефон              | 86-571-88637351                     |
|  | дата                 | 2026.04.27                          |
| номер  | имя клиента          | Stoking                             |
|  | адрес                |                                     |
|  | контакты             | Sergey                              |
|  | телефон              |                                     |

Чистая вода, температура 20°C, плотность 1000 кг/м<sup>3</sup>, вязкость среды 1 мм<sup>2</sup>/с, ISO9906 : 2012 Grade 3B

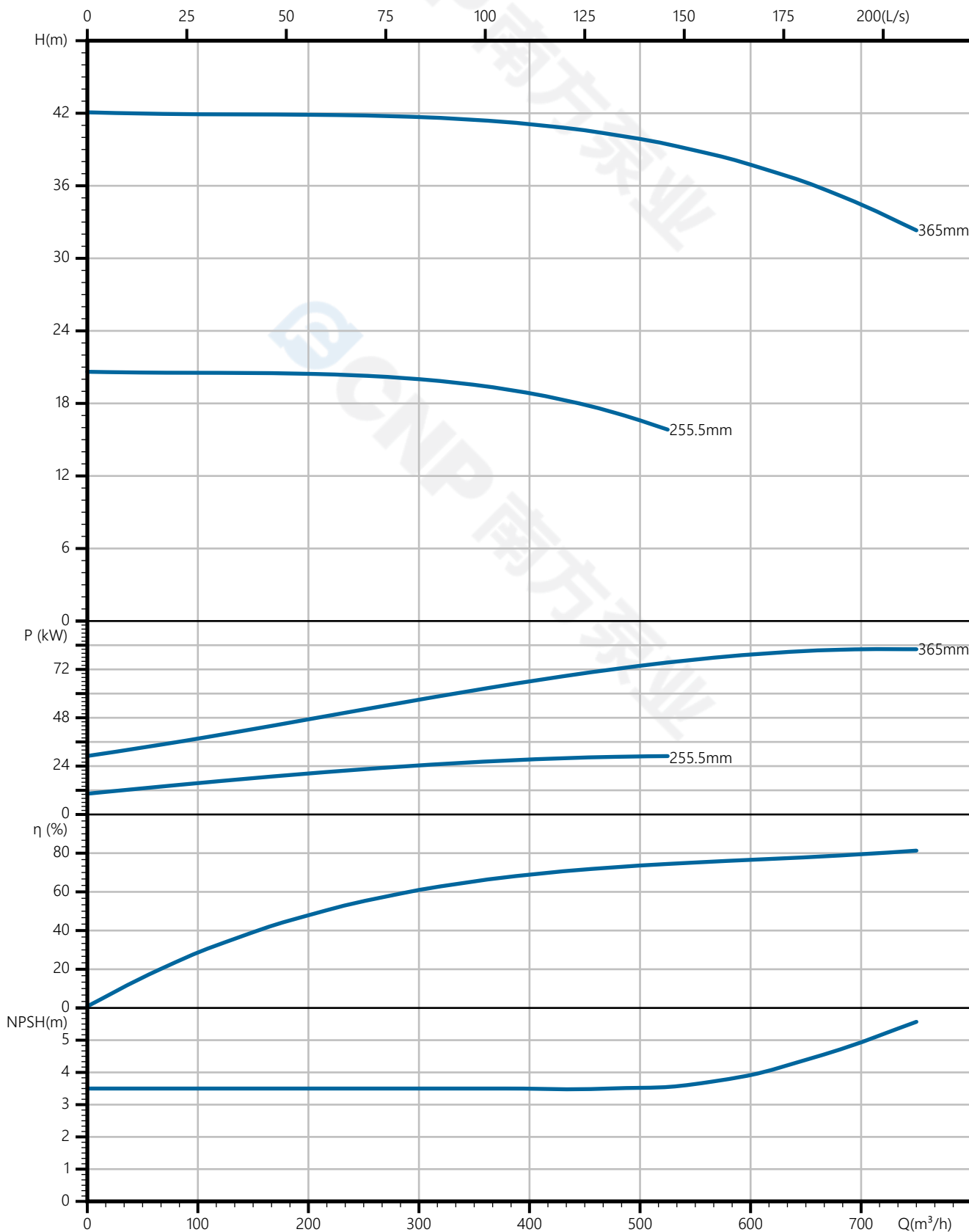

|   |  |                      |                                     |
|---|--|----------------------|-------------------------------------|
|  <b>南方泵业</b> | <b>Тех параметры</b><br><b>NIS250-200-400/90</b> | завод - изготовитель | Nanfang Pump Industry Co.,Ltd (CNP) |
|   |  | адрес                | Hangzhou, Zhejiang, China           |
| название проекта  |  | телефон              | 86-571-88637351                     |
|   |  | дата                 | 2026.04.27                          |
| номер   |  | имя клиента          | Stoking                             |
|   |  | адрес                |                                     |
|   |  | контакты             | Sergey                              |
|   |  | телефон              |                                     |

### Номинальные параметры

|                                       |                       |
|---------------------------------------|-----------------------|
| Модель                                | NIS250-200-400/90     |
| Номер                                 | 1100150507            |
| Расход                                | 630 м <sup>3</sup> /ч |
| Напор                                 | 37 М                  |
| КПД                                   | 78 (%)                |
| Мощность на валу (кВт)                | 81.4 кВт              |
| NPSHr (М)                             | 4.5                   |
| Скорость (об/мин)                     | 1480                  |
| Наружный диаметр рабочего колеса (ММ) | 365                   |

### Среда

|                                     |             |
|-------------------------------------|-------------|
| Наименование среды                  | Чистая вода |
| Температура (°С)                    | 20          |
| Плотность (кг/м <sup>3</sup> )      | 1000        |
| Вязкость среды (мм <sup>2</sup> /с) | 1           |

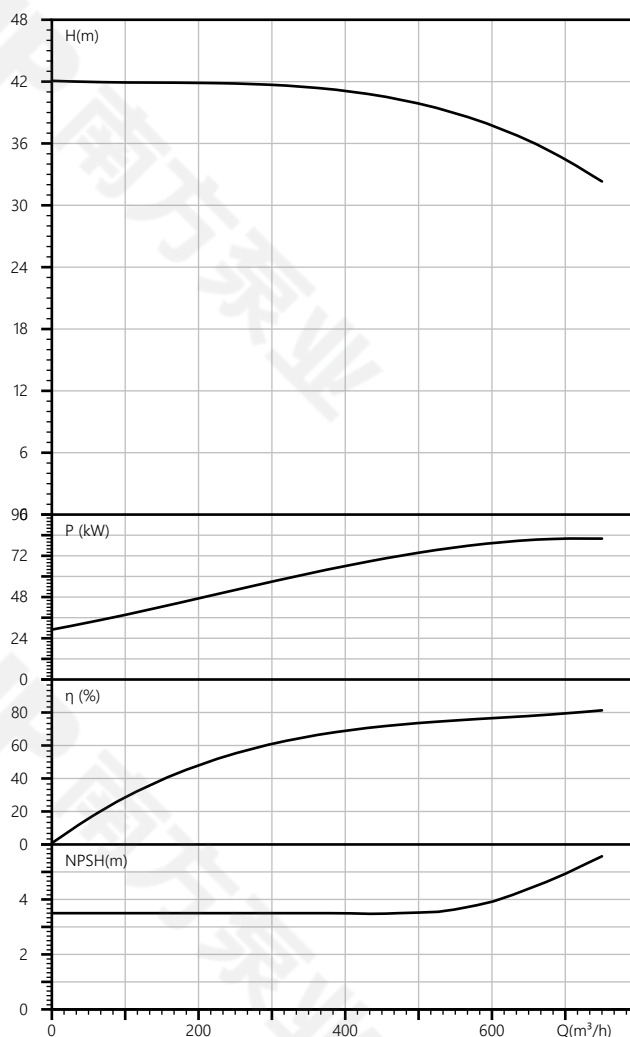

|                      |                                     |
|----------------------|-------------------------------------|
| завод - изготовитель | Nanfeng Pump Industry Co.,Ltd (CNP) |
| адрес                | Hangzhou, Zhejiang, China           |
| телефон              | 86-571-88637351                     |
| дата                 | 2026.04.27                          |
| имя клиента          | Stoking                             |
| адрес                |                                     |
| контакты             | Sergey                              |
| телефон              |                                     |

|                  |  |
|------------------|--|
| название проекта |  |
| номер            |  |

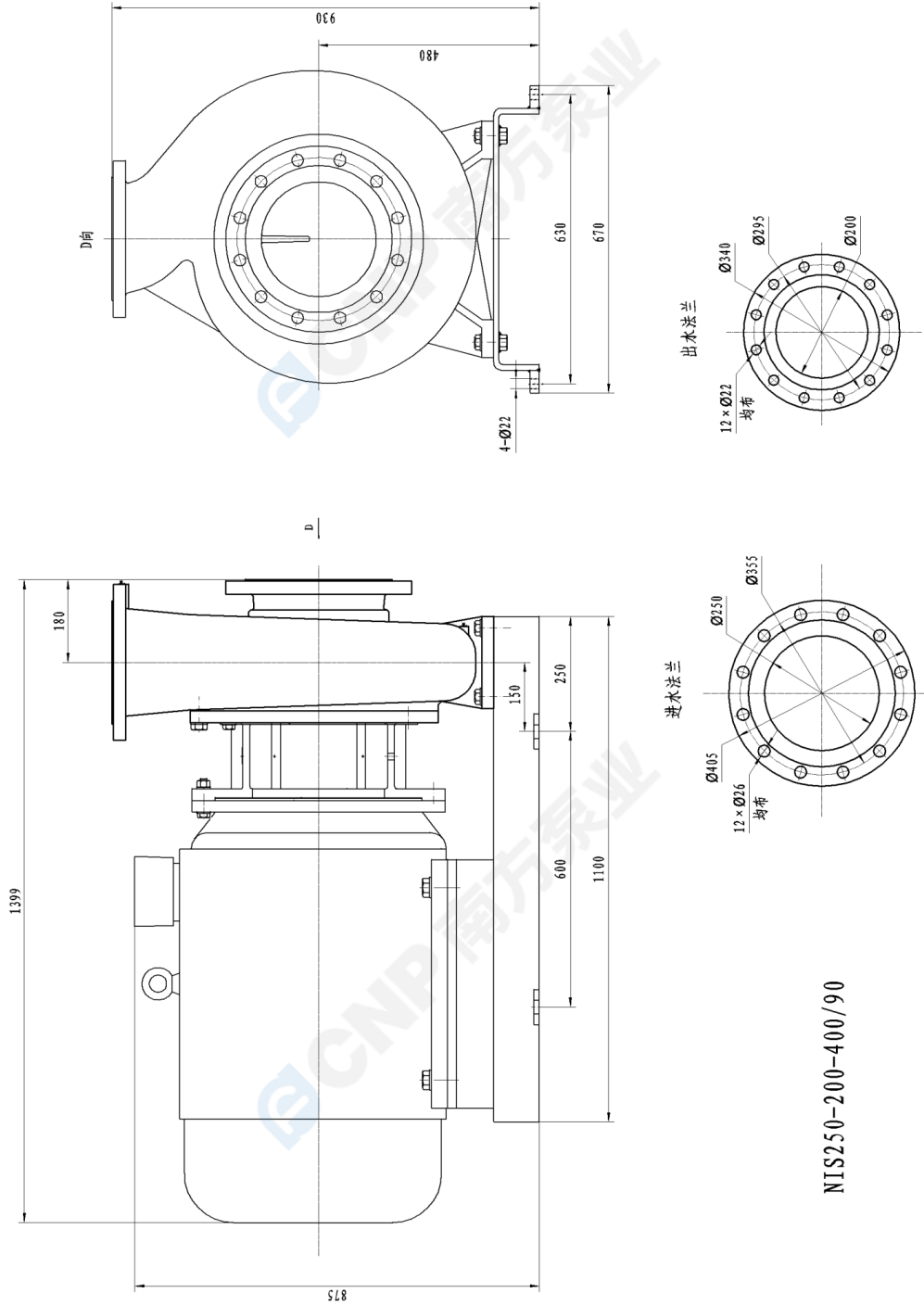

|                      |                                     |
|----------------------|-------------------------------------|
| завод - изготовитель | Nanfeng Pump Industry Co.,Ltd (CNP) |
| адрес                | Hangzhou, Zhejiang, China           |
| телефон              | 86-571-88637351                     |
| дата                 | 2026.04.27                          |
| имя клиента          | Stoking                             |
| адрес                |                                     |
| контакты             | Sergey                              |
| телефон              |                                     |

|                  |  |
|------------------|--|
| название проекта |  |
| номер            |  |

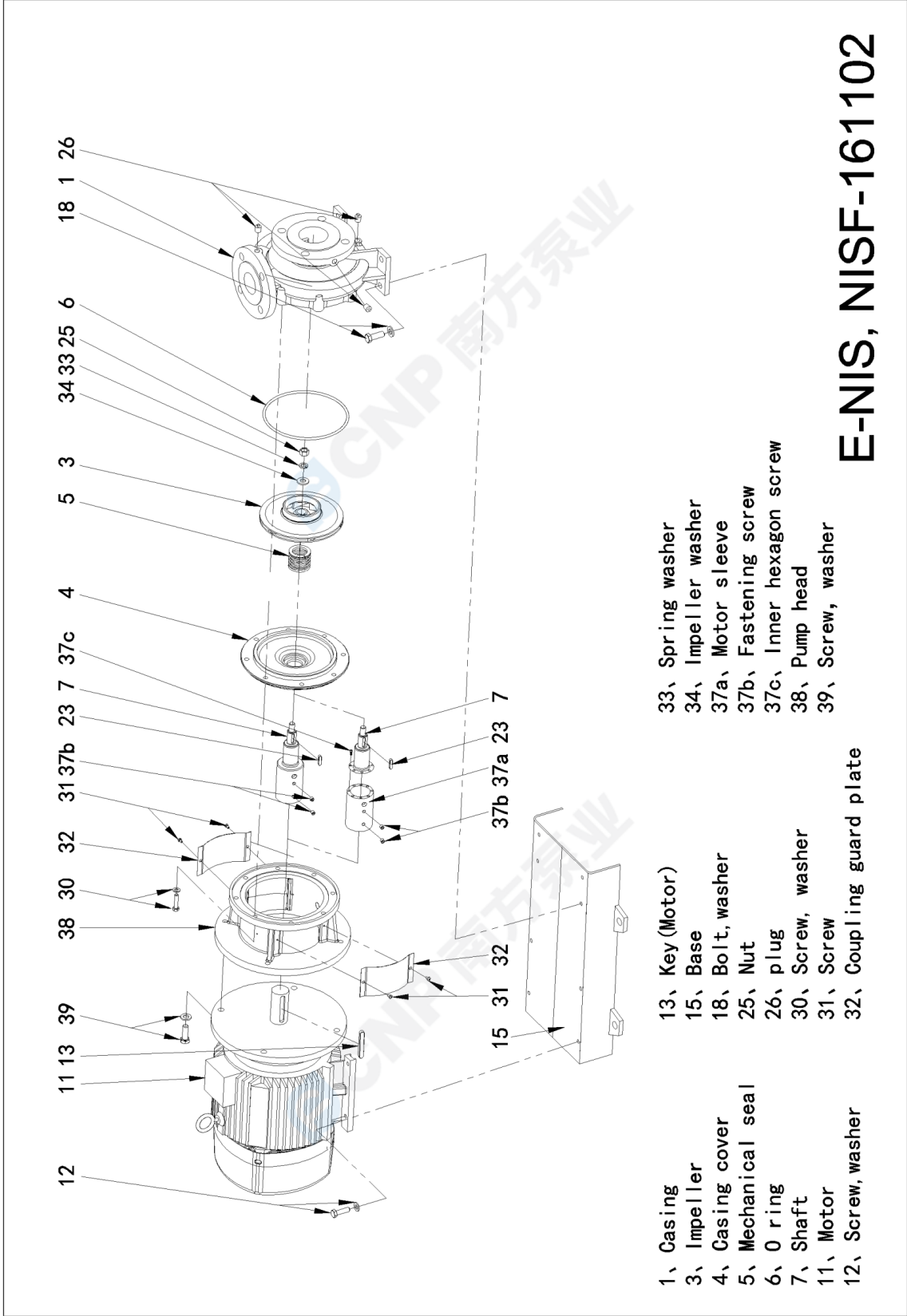

- 1、 Casing
- 3、 Impeller
- 4、 Casing cover
- 5、 Mechanical seal
- 6、 O ring
- 7、 Shaft
- 11、 Motor
- 12、 Screw, washer

- 13、 Key (Motor)
- 15、 Base
- 18、 Bolt, washer
- 25、 Nut
- 26、 plug
- 30、 Screw, washer
- 31、 Screw
- 32、 Coupling guard plate

- 33、 Spring washer
- 34、 Impeller washer
- 37a、 Motor sleeve
- 37b、 Fastening screw
- 37c、 Inner hexagon screw
- 38、 Pump head
- 39、 Screw, washer

**E-NIS, NISF-161102**

|   |   |                      |                                     |
|---|---|----------------------|-------------------------------------|
|  <b>南方泵业</b> | <b>Рисунок модели</b><br><b>NIS250-200-400/90</b> | завод - изготовитель | Nanfang Pump Industry Co.,Ltd (CNP) |
|   |   | адрес                | Hangzhou, Zhejiang, China           |
|   |   | телефон              | 86-571-88637351                     |
|   |   | дата                 | 2026.04.27                          |
| название проекта  |   | имя клиента          | Stoking                             |
|   |   | адрес                |                                     |
| номер   |   | контакты             | Sergey                              |
|   |   | телефон              |                                     |



|   |  |                      |                                     |
|---|--|----------------------|-------------------------------------|
|  <b>南方泵业</b> | <b>Заказ</b><br><b>NIS250-200-400/90</b> | завод - изготовитель | Nanfang Pump Industry Co.,Ltd (CNP) |
|   |  | адрес                | Hangzhou, Zhejiang, China           |
|   |  | телефон              | 86-571-88637351                     |
|   |  | дата                 | 2026.04.27                          |
|   |  | имя клиента          | Stoking                             |
| название проекта  |  | адрес                |                                     |
| номер   |  | контакты             | Sergey                              |
|   |  | телефон              |                                     |

Модель : NIS250-200-400/90

Номер : 1100150507

Цена :

Количество : 1

Общая цена :

Инструкция по

